



Osavuosisikatsaus 1-3/2026

Sisälllys

1 Yleistä	3
1.1 Raahen työttömyysasteen kehitys	3
1.2 Raahen asukasluvun kehitys.....	4
1.3 Valtionosuudet	5
1.4 Sijoitukset	6
1.5 Tuloslaskelma	7
1.6 Rahoituslaskelma.....	8
2 Käyttötalouden toteutumisvertailu toimielimittäin	9
3 Investointiosan toteutumisvertailu kustannuspaikoittain ja hankkeittain	10

1 Yleistä

1.1 Raahen työttömyysasteen kehitys

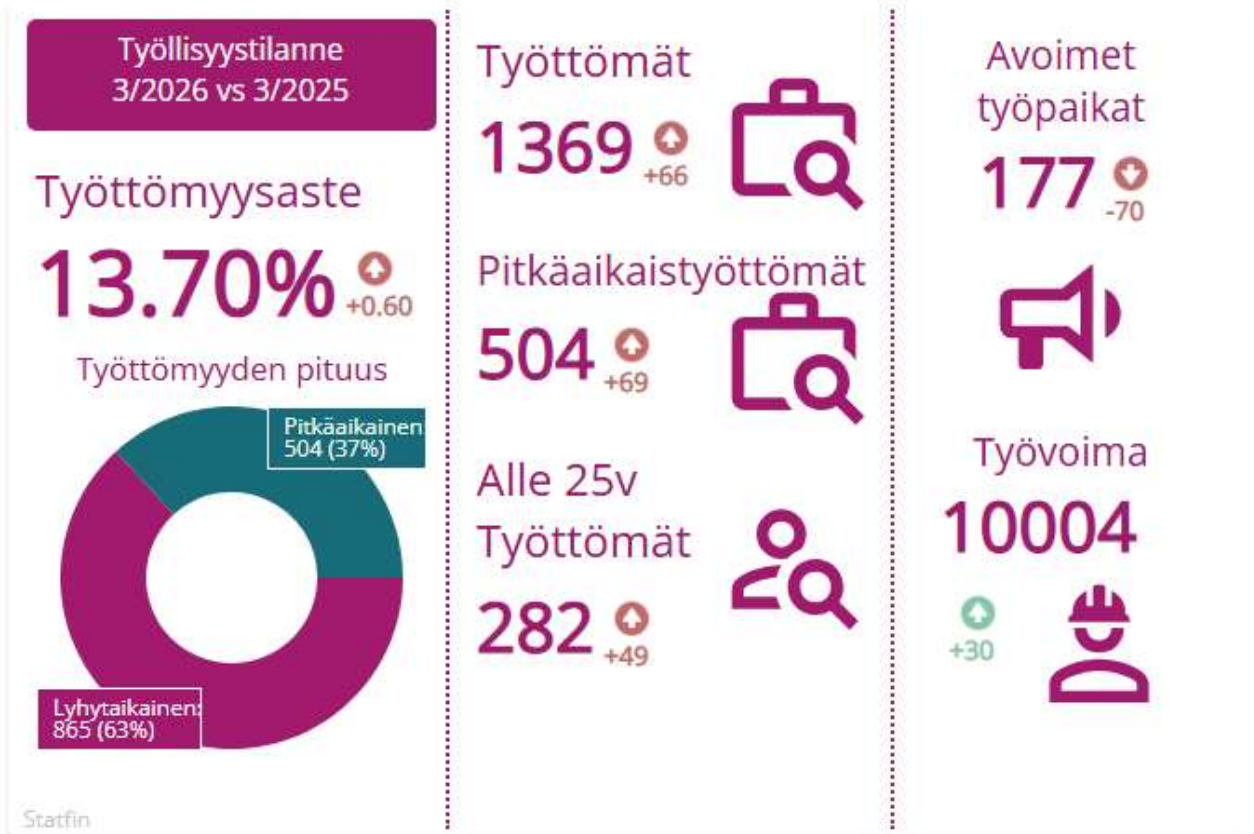

1.2 Raahen asukasluvun kehitys

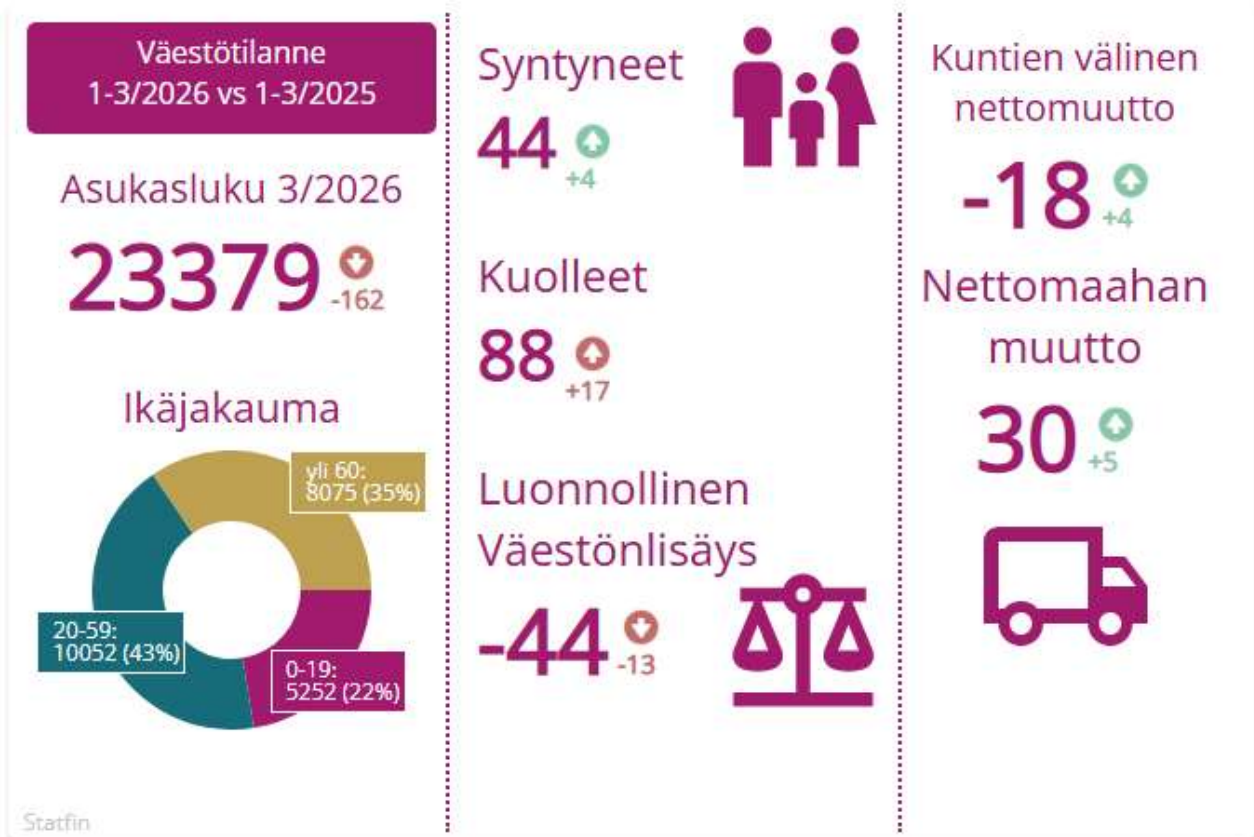

1.3 Valtionosuudet

Valtionosuudet vuonna 2026				
(1.000 €)	TA 2026 enn.tieto	TA 2026 Päätös	Poikkeama päättös/enn.tieto	
			€	%
Kunnan peruspalvelujen valtionosuus:				
+ Ikärakenne	43 098	43 098	0	0,0
+ Muut laskennalliset kustannukset	6 819	6 785	-34	-0,5
= Kunnan laskennalliset kustannukset yhteensä	49 917	49 883	-34	-0,1
- Kunnan omarahoitusosuus:				
-1 467,53 €/asukas x 23 797 as. (vo-% 25,02)				
-1 548,77 €/asukas x 23 571 as. (vo-% 25,82)	-36 506			
-1 548,79 €/asukas x 23 571 as. (vo-% 25,82)		-36 507	-1	0,0
= valtion osuus laskennallisesta kustannuksesta	13 411	13 376	-35	-0,3
+ Lisäosat	1 499	1 532	33	2,2
+/- Voiteen tehtävät vähennykset ja lisäykset, netto	-427	-469	-42	9,9
= Peruspalvelujen valtionosuus ennen tasausta	14 483	14 439	-44	-0,3
+/- Verotuloihin perustuva valtionosuuden taseus	-196	-179	17	-8,7
1. Peruspalvelujen valtionosuus yhteensä	14 287	14 260	-27	-0,2
2. Opetus- ja kulttuuritoimen muut vo:t	0	173	173	100,0
= Kunnan valtionosuusrahoitus	14 287	14 433	146	1,0
+ Veromenetysten korvaukset	1 762	1 663	-99	-5,6
Valtionosuudet + veromenetysten korv. yhteensä	16 048	16 096	48	0,3
Valtionosuudet euroa/asukas	681	683	2	0,3

VALTIONOSUUS/RAHOITUSSOVELLUS 2026 *** OPETUS- JA KULTTUURITOIMI *** PVM: 22.04.2026 *** 608
 *** RAPORTTI: VOS6SL26 ***

YKSITYISKOHTAINEN LASKELMA KÄYTTÖKUSTANNUKSIIN MYÖNNETTYÄ
 VALTIONOSUUDESTA/RAHOITUKSESTA (EUROA) VUODELLE 2026.

	01 Laskennall. perusteen yksiköiden lkm	02 Laskennall. peruste /yksikkö	03 Valtionos. laskennall. peruste	04 Rahoi- tus%	05 Kokonais- rahoitus	06 Kokonais- rahoitus aiemmin	07 Kok. rah. muutos aiempaan
006783 Raahen kaupunki							
20052 Esiopet: pid.oppiv. 5-vuotiaat	1,2	12.003,30	14.004	100,00	14.004	14.004	0
20068 Perusop: aikuisten perusopetus	242,0	391,60	94.767	100,00	94.767	94.767	0
20074 Perusop: aikuisten po arv.korj	-100,0	391,60	-39.160	100,00	-39.160	-39.160	0
20051 Esiopet: varhennettu oppivelv.	0,8	12.003,30	10.003	100,00	10.003	10.003	0
20056 Perusop: piden. vaik.keh.vamm	3,5	40.521,78	141.826	100,00	141.826	141.826	0
20057 Perusop: muu pidennetyn oppiv.	36,8	25.283,55	929.170	100,00	929.170	929.170	0
20060 Joustavan perusopetuksen lisä	36,0	2.902,27	104.482	100,00	104.482	104.482	0
20069 Perusop: toiminta-alueitt. op.	2,5	40.521,78	101.304	100,00	101.304	101.304	0
20070 Perusop: vamma,sairaus,rajoite	26,3	25.283,55	663.693	100,00	663.693	663.693	0
20067 Perusop: valmistava opetus	378,0	1.583,41	598.529	100,00	598.529	598.529	0
20073 Perusop: valmistavan arviokorj	106,0	1.583,41	167.841	100,00	167.841	167.841	0
20039 Aamu- ja iltapäivätoiminta	12.437,0	22,37	278.216	57,00	158.583	158.583	0
20013 Lukiokoulutus, nuorten oppim.	348,8	8.497,25	2.964.124	100,00	2.964.124	2.964.124	0
01972 Raahen musiikkiopisto	17.114,0	96,41	1.649.961	57,00	940.478	940.478	0
- taiteen perusopetus							
02252 Raahen-opisto	6.291,0	103,69	652.314	57,00	371.819	371.819	0
- vapaa sivistystyö							
20004 Liikuntatoiminta	23.571,0	12,00	282.852	29,70	84.007	84.007	0
20005 Nuorisotyö	7.130,0	15,00	106.950	29,70	31.764	31.764	0
20066 Raahen museo	3,2	93.394,00	298.861	37,00	110.578	110.578	0
- museoiden perusrahoitus							
20007 Kunnan omarah.osuus lukiokoul.	23.571,0	-107,84	0	100,00	-2.541.897	-2.541.897	0
20093 Kunnan omarah.osuus amm.koul.	23.571,0	-200,80	0	100,00	-4.733.057	-4.733.057	0
006783 Raahen kaupunki	.	.	9.019.737	.	172.858	172.858	0

1.4 Sijoitukset

	Hankinta- hinta	Markkina- arvo	Arvon- muutos	Tuotto-% v:n alusta	Real. tuotto €
EVLI					
Osakerahastot	4 738 263	4 628 399	-109 864		
Pitkät korkosijoitukset	5 096 617	4 876 329	-220 288		
Lyhyet korkosijoitukset	443 716	446 015	2 300	-1,37 %	459 613
Vaihtoehtoiset sij.	2 387 155	2 239 837	-147 318		
Käteisvarat	0	0			
Evli yhteensä	12 665 750	12 190 580	-475 170		459 613
Osakkeet	3 225 813	4 890 152	1 664 340	2,26 %	12 848
Käteisvarat	159 271	159 271			
Osakkeet yhteensä	3 385 084	5 049 424	1 664 340		12 848
Danske Bank					
Osakerahastot	3 743 707	3 867 283	123 576		
Pitkät korkosijoitukset	5 346 439	5 319 663	-26 776	-2,03 %	0
Lyhyet korkosijoitukset	104 002	104 053	51		
Vaihtoehtoiset sij.	2 482 869	2 912 532	429 662		
Käteisvarat	9 992	9 992			
Danske yhteensä	11 687 009	12 213 522	526 513		0
Nordea Bank					
Osakerahastot	4 093 108	4 604 292	511 184		
Pitkät korkosijoitukset	4 745 943	4 948 896	202 953	-0,80 %	347 071
Lyhyet korkosijoitukset	268 810	271 182	2 372		
Vaihtoehtoiset sij.	2 437 942	2 769 166	331 225		
Käteisvarat	43 462	43 462			
Nordea yhteensä	11 589 265	12 636 998	1 047 733		347 071
Aktia					
Osakerahastot	4 457 662	4 528 113	70 451		
Pitkät korkosijoitukset	3 819 151	3 871 001	51 850	-1,17 %	0
Lyhyet korkosijoitukset	521 094	553 542	32 448		
Vaihtoehtoiset sij.	2 230 500	2 650 091	419 591		
Käteisvarat	31 595	31 595			
Aktia yhteensä	11 060 002	11 634 343	574 340		0
YHTEENSÄ	50 387 110	53 724 867	3 337 756		819 532

Salkun tuotto-% vuoden alusta=varainhoitajan ilmoittama prosentti, johon sisältyy sekä realisoitunut että realisoitumaton tuotto.

Salkun realisoitunut tuotto € =kirjanpitoon kirjattu realisoitunut netto-tuotto

1.5 Tuloslaskelma

Ulkoinen 1.000 €	TP 2025	TA 2026 +muut.	TOT 3/2025	TOT 3/2026	Ero TOT 26/25	Tot % 2026
Toimintatuotot:						
Myyntituotot	18 393	18 085	4 865	4 697	-169	26
Maksutuotot	1 415	1 321	290	356	66	27
Tuet ja avustukset	1 967	2 034	824	696	-128	34
Vuokratuotot	9 410	7 463	1 850	1 667	-183	22
Muut tuotot	376	681	36	37	1	5
	31 561	29 584	7 866	7 453	-413	25
Valm. omaan käyttöön	238	401	25	35	10	9
Toimintakulut:						
Henkilöstökulut	-54 839	-58 631	-13 023	-13 629	-606	23
Palvelujen ostot	-27 296	-28 378	-7 155	-7 179	-24	25
Aineet, tarvikk. ja tav.	-7 612	-8 096	-2 055	-2 249	-194	28
Avustukset	-6 158	-5 726	-1 422	-1 089	334	19
Vuokrat	-7 301	-7 422	-1 788	-1 701	86	23
Muut kulut	-409	-524	-31	-18	13	3
	-103 614	-108 777	-25 473	-25 865	-392	24
Toimintakate	-71 815	-78 792	-17 583	-18 377	-795	23
Verotulot	61 780	66 835	16 581	15 779	-802	24
Valtionosuudet	18 689	16 048	4 624	4 024	-600	25
Rahoitustuotot ja -kulut:						
Korkotuotot	1 249	990	166	200	34	20
Muut rahoitustuotot	5 849	4 260	972	631	-341	15
Korkokulut	-2 056	-2 440	-517	-420	97	17
Muut rahoituskulut	-463	-30	-251	-5	246	18
Rah.tuotot ja -kulut yht.	4 579	2 780	370	406	36	15
Vuosikate	13 233	6 871	3 993	1 832	-2 161	27
Poistot	-7 801	-7 155	-1 880	-1 866	13	26
Arvon alentumiset						
Satunnaiset erät	-450					
Tilikauden tulos	4 982	-284	2 113	-34	-2 147	12
Poistoeron lisäys	-2 289					
Varausten vähennys	2 500					
Tilikauden yli-/alijäämä	5 194	-284	2 113	-34	-2 147	12

1.6 Rahoituslaskelma

Ulkoinen 1 000 €	TP 2025	TA 2026	Ta:n muut.	TA 2026 +muut.	Tot. 1.3.2026
Toiminnan rahavirta					
Vuosikate	13 233	6 871	-100	6 771	1 832
Satunnaiset erät	-450				
Tulorahoituksen korjaukset	429				
Investointien rahavirta					
Investointimenot	-10 414	-7 371	0	-7 371	-453
Rahoitusosuudet investointimen.	578	215		215	2
Pysyvien vastaavien hyödykkeiden luovutustulot	100	400		400	51
Toiminnan ja invest. rahavirta	3 475	115	-100	15	1 431
Rahoituksen rahavirta					
Antolainauksen muutokset	-1 890	1 213	0	1 213	54
Antolainasaamisten lisäys	-2 616	-150		-150	
Antolainasaamisten vähennys	726	1 363		1 363	54
Lainakannan muutokset	-4 541	-4 824	0	-4 824	0
Pitkäaikaisten lainojen lisäys	10 250	3 700		3 700	
Pitkäaikaisten lainojen vähennys	-8 591	-8 524		-8 524	-500
Lyhytaikaisten lainojen muutos	-6 200			0	500
Oma pääoman muutos					
Muut maksuvalmiuden muutokset		3 500		3 500	
Toimeksiantojen varojen muutokset	-39				8
Vaihto-omaisuuden muutos	-73				-43
Saamisten muutos	-245				1 301
Korottomien velkojen muutos	2 229				-3 258
Rahoituksen rahavirta	-4 559	-111	0	-111	-1 939
Vaikutus maksuvalmiuteen	-1 083	4	-100	-96	-507
<i>Lainakannan muutos</i>	<i>-4 541</i>	<i>-4 824</i>		<i>-4 824</i>	<i>0</i>
<i>Lainakanta</i>	<i>140 119</i>	<i>142 245</i>		<i>135 295</i>	<i>140 119</i>

2 Käyttötalouden toteutumisvertailu toimielimittäin

1 000 €	TA 2026 + muutokset	Toteuma 3/2026	Jäljellä	Tot. %	Toteuma 3/2025	TP 2025
10 Keskusvaalilautakunta						
* Tulot yht.	0	0	0	0,00	0	26
* Menot yht.	-18	-2	-17	9,60	-12	-119
Netto	-18	-2	-17	9,60	-12	-93
12 Tarkastustoimi						
* Menot yht.	-89	-3	-85	3,70	-1	-56
Netto	-89	-3	-85	3,70	-1	-56
14 Kaupunginvaltuusto						
* Menot yht.	-261	-27	-234	10,40	-28	-279
Netto	-261	-27	-234	10,40	-28	-279
16 Kaupunginhallitus						
* Tulot yht.	3 519	1 042	2 477	29,60	812	3 528
* Menot yht.	-10 224	-2 976	-7 248	29,10	-2 925	-10 352
Netto	-6 705	-1 934	-4 771	28,80	-2 113	-6 824
20 Kehittämislautakunta						
* Tulot yht.	999	166	833	16,60	238	875
* Menot yht.	-4 485	-747	-3 738	16,60	-865	-3 930
Netto	-3 486	-581	-2 905	16,70	-627	-3 056
25 Työllisyyslautakunta						
* Tulot yht.	4 380	1 180	3 200	26,90	1 153	4 236
* Menot yht.	-10 275	-1 765	-8 510	17,20	-2 025	-9 088
Netto	-5 895	-585	-5 311	9,90	-872	-4 851
30 Tulevaisuuslautakunta						
* Tulot yht.	2 671	1 069	1 603	40,00	1 170	2 890
* Valmistus omaan käyttöön	0	0	0	0,00	0	0
* Menot yht.	-57 610	-13 669	-43 941	23,70	-13 301	-54 697
Netto	-54 939	-12 600	-42 339	22,90	-12 131	-51 807
Rakennetun ympäristön						
50 Itk.						
* Tulot yht.	18 014	3 996	14 018	22,20	4 492	20 006
* Valmistus omaan käyttöön	401	35	366	8,80	25	238
* Menot yht.	-25 813	-6 676	-19 137	25,90	-6 315	-25 095
Netto	-7 399	-2 645	-4 753	35,80	-1 798	-4 851
KAIKKI YHTEENSÄ						
* Tulot yht.	29 584	7 453	22 131	25,20	7 866	31 561
* Valmistus omaan käyttöön	401	35	366	8,80	25	238
* Menot yht.	-108 777	-25 865	-82 912	23,80	-25 473	-103 614
Netto	-78 792	-18 377	-60 415	23,30	-17 583	-71 815

3 Investointiosan toteutumisvertailu kustannuspaikoittain ja hankkeittain

INVESTOINNIT	TA 2026	TAM 2026	MTA 2026	1-3/2026	Jäljellä	Tot-%
Menot	-7 371 000	0	-7 371 000	-453 466	6 917 534	6 %
Tulot	615 000	0	615 000	52 753	-562 247	9 %
Netto	-6 756 000	0	-6 756 000	-400 714	6 355 286	6 %

Yhteenveto Raahen kaupunki investoinnit

	TA 2026	TAM 2026	MTA 2026	1-3/2026	Jäljellä	Tot-%
Tietokoneohjelmistot						
Menot	-340 000	0	-340 000	-15 412	324 588	5 %
Netto	-340 000	0	-340 000	-15 412	324 588	5 %
Maa- ja vesialueiden hankinta						
Menot	-70 000	0	-70 000	0	70 000	0 %
Netto	-70 000	0	-70 000	0	70 000	0 %
Muut aineettomat hyödykkeet						
Menot	-300 000	0	-300 000	0	300 000	0 %
Tulot	300 000	0	300 000	35 000	-265 000	12 %
Netto	0	0	0	35 000	35 000	12 %
Maa- ja vesialueiden parannusinvestoinnit						
Menot	-346 000	0	-346 000	-46 397	299 603	13 %
Tulot	65 000	0	65 000	14 464	-50 536	22 %
Netto	-281 000	0	-281 000	-31 933	249 067	11 %
Muut rakennukset korjausinvestoinnit						
Menot	-655 000	0	-655 000	-17 194	637 806	3 %
Netto	-655 000	0	-655 000	-17 194	637 806	3 %
Kiinteät rakenteet ja laitteet						
Menot	-4 035 000	0	-4 035 000	-100 543	3 934 457	2 %
Tulot	150 000	0	150 000	1 682	-148 318	1 %
Netto	-3 885 000	0	-3 885 000	-98 861	3 786 139	3 %
Kuljetusvälineet						
Menot	-130 000	0	-130 000	0	130 000	0 %
Netto	-130 000	0	-130 000	0	130 000	0 %
Muut koneet ja kalusto						
Menot	-1 045 000	0	-1 045 000	-3 247	1 041 753	0 %
Tulot	100 000	0	100 000	1 607	-98 394	2 %
Netto	-945 000	0	-945 000	-1 641	943 359	0 %
Asuinrakennusten uushankinta						
Menot	-450 000	0	-450 000	-270 674	179 326	60 %
Netto	-450 000	0	-450 000	-270 674	179 326	60 %

Investoinnit ryhmittäin yhteenveto

Tietokoneohjelmistot	TA 2026	TAM 2026	MTA 2026	1-3/2026	Jäljellä	Tot-%
Sähköiset palv. ja tietoturva (10309)						
Menot	-85 000		-85 000	-8 323	76 677	10 %
Netto	-85 000		-85 000	-8 323	76 677	10 %
Toimialojen tietojärjestelmät (101205)						
Menot	-200 000		-200 000	-4 832	195 168	2 %
Netto	-200 000		-200 000	-4 832	195 168	2 %
Varautuminen ja kameravalvonta (101800)						
Menot	-55 000		-55 000	-2 257	52 743	4 %
Netto	-55 000		-55 000	-2 257	52 743	4 %

Maa- ja vesialueiden hankinta	TA 2026	TAM 2026	MTA 2026	1-3/2026	Jäljellä	Tot-%
Matkailun kehitt.suunn. toimen (103699)						
Menot	-70 000		-70 000		70 000	
Netto	-70 000		-70 000		70 000	

Muut aineettomat hyödykkeet	TA 2026	TAM 2026	MTA 2026	1-3/2026	Jäljellä	Tot-%
Maa- ja vesialueiden myynti (109708)						
Tulot	300 000		300 000	35 000	-265 000	12 %
Netto	300 000		300 000	35 000	-265 000	12 %
Maa- ja vesialueiden hankinta (109709)						
Menot	-300 000		-300 000		300 000	
Netto	-300 000		-300 000		300 000	

Maa- ja vesialueiden parannusinvestoinnit	TA 2026	TAM 2026	MTA 2026	1-3/2026	Jäljellä	Tot-%
Vesistöjen tilan parantaminen (103685)						
Menot	-115 000		-115 000	-19 787	95 213	17 %
Tulot	65 000		65 000		-65 000	
Netto	-50 000		-50 000	-19 787	30 213	40 %
Tonttien kuntoon saattaminen (104019)						
Menot	-38 000		-38 000		38 000	
Tulot				14 464	14 464	
Netto	-38 000		-38 000	14 464	52 464	-38 %
Pilaantuneen maan kunnostus (104020)						
Menot	-37 000		-37 000		37 000	
Netto	-37 000		-37 000		37 000	
Vanhojen katujen korj.suunn. (104029)						
Menot	-50 000		-50 000	-24 640	25 361	49 %
Netto	-50 000		-50 000	-24 640	25 361	49 %
Pattij. sivuoj. kuivatuss. (104030)						
Menot	-100 000		-100 000	-1 971	98 029	2 %
Netto	-100 000		-100 000	-1 971	98 029	2 %
Kylmälahden satama-alueen kunn (104625)						
Menot	-6 000		-6 000		6 000	
Netto	-6 000		-6 000		6 000	

Asuinrakennusten uushankinta	TA 2026	TAM 2026	MTA 2026	1-3/2026	Jäljellä	Tot-%
Pohj. alueen kouluratkaisut (107705)						
Menot	-100 000		-100 000		100 000	
Netto	-100 000		-100 000		100 000	
Monitoimihalli Koivuluodon alu (107829)						
Menot				-85 528	-85 528	
Netto				-85 528	-85 528	
Monit.talon ja liik.salin vs:n (107835)						
Menot	-350 000		-350 000	-185 145	164 855	53 %
Netto	-350 000		-350 000	-185 145	164 855	53 %

Muut rakennukset korjausinvestoinnit	TA 2026	TAM 2026	MTA 2026	1-3/2026	Jäljellä	Tot-%
Varikon toimistotilat (106410)						
Menot	-200 000		-200 000	-13 834	186 166	7 %
Netto	-200 000		-200 000	-13 834	186 166	7 %
Harakkamäen koulun vesikattor. (107810)						
Menot	-320 000		-320 000	-3 360	316 640	1 %
Netto	-320 000		-320 000	-3 360	316 640	1 %
Kampusalueen rakennukset (107831)						
Menot	-100 000		-100 000		100 000	
Netto	-100 000		-100 000		100 000	
Hansatalon remonti (107930)						
Menot	-35 000		-35 000		35 000	

Netto	-35 000		-35 000		35 000	
Kiinteät rakenteet ja laitteet	TA 2026	TAM 2026	MTA 2026	1-3/2026	Jäljellä	Tot-%
Esteettömyyden parantaminen (101150)						
Menot	-50 000		-50 000	-1 325	48 675	3 %
Netto	-50 000		-50 000	-1 325	48 675	3 %
Peruskorjaus ja täydennysrak. (103511)						
Menot	-100 000		-100 000		100 000	
Netto	-100 000		-100 000		100 000	
Mettalanmäki-palokylä-Kt 88 k (103528)						
Menot	-400 000		-400 000	-67 505	332 495	17 %
Netto	-400 000		-400 000	-67 505	332 495	17 %
Vanhan kaupungin katuy.perusk (103539)						
Menot				-254	-254	
Netto				-254	-254	
Sauvolantien saneeraus (103553)						
Menot	-300 000		-300 000		300 000	
Netto	-300 000		-300 000		300 000	
Elinvoimakeskus yhteishankkeet (103565)						
Menot	-40 000		-40 000		40 000	
Netto	-40 000		-40 000		40 000	
Kaupunginlahdenrannan asemak. (103574)						
Menot	-30 000		-30 000	-223	29 777	1 %
Netto	-30 000		-30 000	-223	29 777	1 %
Elohopeavalaisimien muuttaminen (103627)						
Menot	-300 000		-300 000	-27 591	272 409	9 %
Netto	-300 000		-300 000	-27 591	272 409	9 %
Ratakadun sillan tark ja korj. (103629)						
Menot	-700 000		-700 000		700 000	
Netto	-700 000		-700 000		700 000	
Pyhtilänkaaren rakentaminen (103633)						
Menot	-50 000		-50 000	-15	49 985	0 %
Netto	-50 000		-50 000	-15	49 985	0 %
Päällystystyöt (103640)						
Menot	-350 000		-350 000	-25	349 975	0 %
Netto	-350 000		-350 000	-25	349 975	0 %
Liikennemerkkien uusiminen (103649)						
Menot	-20 000		-20 000		20 000	
Netto	-20 000		-20 000		20 000	
Pikkulahdenrannanpuiston rak. (103683)						
Menot	-100 000		-100 000		100 000	
Netto	-100 000		-100 000		100 000	
Tievalot, makeavesijärj. yps, (103752)						
Menot	-50 000		-50 000		50 000	
Netto	-50 000		-50 000		50 000	
Leikkipuistojen rakent.-perusk (103834)						
Menot	-70 000		-70 000		70 000	
Netto	-70 000		-70 000		70 000	
Laitureiden peruskorjaus (103964)						
Menot	-65 000		-65 000	-91	64 909	0 %
Netto	-65 000		-65 000	-91	64 909	0 %
Pohjavesipumppaamon saneeraus (103984)						
Menot	-60 000		-60 000		60 000	
Netto	-60 000		-60 000		60 000	
Koivuluodon yleisurheilukenttä (104159)						
Menot	-300 000		-300 000		300 000	
Tulot	70 000		70 000		-70 000	
Netto	-230 000		-230 000		230 000	
Pesäpallon juniorikentän pk (104162)						

Menot	-120 000	-120 000		120 000	
Netto	-120 000	-120 000		120 000	
Liikuntasalien ovijärj.sähk. (104174)					
Menot	-30 000	-30 000		30 000	
Netto	-30 000	-30 000		30 000	
Pumptrac ja skeittiparkin pk (104178)					
Menot	-280 000	-280 000		280 000	
Tulot	80 000	80 000		-80 000	
Netto	-200 000	-200 000		200 000	
Ulk.reitt. ja hiihtolat. perus (104201)					
Menot	-70 000	-70 000		70 000	
Netto	-70 000	-70 000		70 000	
Ulkoilureittitoimitukset (104202)					
Menot	-15 000	-15 000		15 000	
Netto	-15 000	-15 000		15 000	
Museonrannan laiturikorjaus (104615)					
Menot	-50 000	-50 000	-3 289	46 711	7 %
Netto	-50 000	-50 000	-3 289	46 711	7 %
Kuntoratojen valaisujärj. uus. (104646)					
Menot	-55 000	-55 000		55 000	
Netto	-55 000	-55 000		55 000	
Jäärheilukenttien peruskorj. (104652)					
Menot	-20 000	-20 000		20 000	
Netto	-20 000	-20 000		20 000	
Mikonkarin laiturin uusiminen (104689)					
Menot	-150 000	-150 000		150 000	
Netto	-150 000	-150 000		150 000	
Septitankin tyhjennyspiste (106242)					
Menot	-50 000	-50 000		50 000	
Netto	-50 000	-50 000		50 000	
Valaisinjärj. ja energiansääst (107934)					
Menot	-100 000	-100 000		100 000	
Netto	-100 000	-100 000		100 000	
Leikkivälineiden uusiminen (107935)					
Menot	-25 000	-25 000		25 000	
Netto	-25 000	-25 000		25 000	
Aurinkosähköjärj. jäähalli (108217)					
Menot	-60 000	-60 000		60 000	
Netto	-60 000	-60 000		60 000	
Uimarantojen peruskorjaus (108255)					
Menot	-25 000	-25 000	-224	24 776	1 %
Netto	-25 000	-25 000	-224	24 776	1 %
Kiinteän omaisuuden myynti (109710)					
Tulot			1 682	1 682	
Netto			1 682	1 682	

Kuljetusvälineet	TA 2026	TAM 2026	MTA 2026	1-3/2026	Jäljellä	Tot-%
Traktorin maansiirtokärry (106240)						
Menot	-30 000		-30 000		30 000	
Netto	-30 000		-30 000		30 000	
Autojen hankinta (106288)						
Menot	-100 000		-100 000		100 000	
Netto	-100 000		-100 000		100 000	

Muut koneet ja kalusto	TA 2026	TAM 2026	MTA 2026	1-3/2026	Jäljellä	Tot-%
Polttonesteiden jakelusäiliö (103267)						
Menot	-100 000		-100 000		100 000	
Netto	-100 000		-100 000		100 000	
Mittauskaluston vaihto (105522)						

Menot	-20 000	-20 000		20 000	
Netto	-20 000	-20 000		20 000	
Uimarantojen puhdistuskone (105533)					
Menot	-20 000	-20 000		20 000	
Netto	-20 000	-20 000		20 000	
Narukeilakone (105534)					
Menot	-90 000	-90 000	-34	89 966	0 %
Netto	-90 000	-90 000	-34	89 966	0 %
Tiehöylä (105850)					
Menot	-600 000	-600 000		600 000	
Tulot	100 000	100 000		-100 000	
Netto	-500 000	-500 000		500 000	
Niittokoneet traktoriin (106239)					
Menot	-30 000	-30 000		30 000	
Netto	-30 000	-30 000		30 000	
Teknisen kalustohankinnat (106241)					
Menot	-50 000	-50 000		50 000	
Netto	-50 000	-50 000		50 000	
Ilmanlaadun mittauslaitteisto (106280)					
Menot	-20 000	-20 000	-3 213	16 787	16 %
Tulot			1 607	1 607	
Netto	-20 000	-20 000	-1 607	18 394	8 %
Ympäristönhoitokone (106285)					
Menot	-60 000	-60 000		60 000	
Netto	-60 000	-60 000		60 000	
Ateriatuot. laitehankinnat (107615)					
Menot	-55 000	-55 000		55 000	
Netto	-55 000	-55 000		55 000	