POHJOIS-POHJANMAA
COUNCIL OF OULU REGION

Pohjois-Pohjanmaan maakuntakaavojen yhdistelmäkartta

Maakuntahallitus 19.12.2023

Maakuntakaavojen yhdistelmäkartassa on esitetty lainvoimaiset maakuntakaavat:

- **Hanhikiven ydinvoimamaakuntakaava (YM 2010, KHO 2011)**
- **Pohjois-Pohjanmaan 1. vaihemaakuntakaava (YM 2015, KHO 2017)**
- **Pohjois-Pohjanmaan 2. vaihemaakuntakaava (MKV 2016)**
- **Pohjois-Pohjanmaan 3. vaihemaakuntakaava (MKV 2018, KHO 2022)**

sekä

- **Pohjois-Pohjanmaan energia- ja ilmastovaihemaakuntakaavan ehdotusvaiheen viranomaislausuntokierros (MKH 19.12.2023)**

Maakuntakaavojen yhdistelmäkartta on informatiivinen eikä sillä ole oikeusvaikutuksia.

0 5 10 20 30 40 50 km

1:300 000

Poratie 5 - 90140 OULU - Puh. 040-685 4000
www.pohjois-pohjanmaa.fi

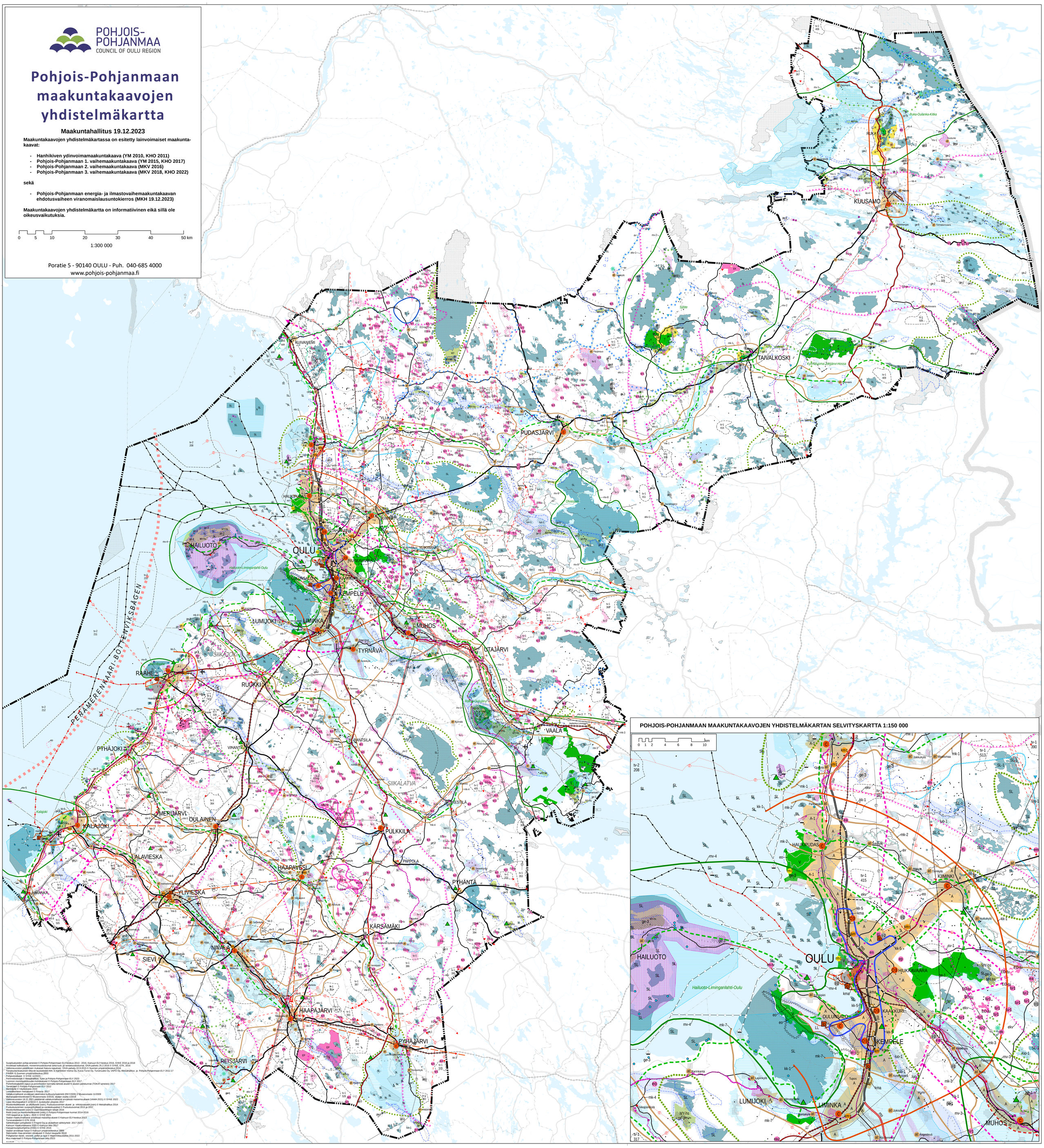

POHJOIS-POHJANMAAN MAAKUNTAKAAVOJEN YHDISTELMÄKARTAN SELVITYSKARTTA 1:150 000

Suojelualueiden pohja-aineistot © Pohjois-Pohjanmaan ELY-keskus 2013 - 2016, Kainuun ELY-keskus 2016, SYKE 2016 ja 2018
Arvokkaat kallioalueet, moreenimuodostumat sekä tuuli- ja rantamuodostumat, ÖVA-palvelu 25.2.2016 © SYKE, GTK, 2016
Valtioneuvoston päätöksien mukaiset Natura-rajaukset, ÖVA-palvelu 22.9.2015 © Suomen ympäristökeskus 2016
Tärveisyöntöalueisiin liittyvät taustiedot mm. © Kärkiteleen Voima Oy, Kuiva Turve Oy, Turveruukki Oy, VAPO Oy, Metsähallitus ja Pohjois-Pohjanmaan ELY 2011-17
FINBA: © Suomen ympäristökeskus 2003
Pohjavesialueet © SYKE 11/2023
Yleinnoitettavuus © Metsähallitus, Luke ja Pohjois-Pohjanmaan ELY 2023
Pohjaveden muodostumisen kannalta tärkeät alueet © Pohjois-Pohjanmaan ELY 2017
Pohjoinhoitualueiden rajaus ja poronhoidon kannalta tärkeät alueet © alueen paliskunnat (TOKAT-aineisto) 2017
Tienkiteiset © Pohjois-Pohjanmaan ELY 2012
Metsätyötä © Väylävirasto 2022
Lentöliikenteen meriaiueet © Finavia 2017
Valtakunnallisesti arvokkaat rakennetut kulttuuriympäristöt (RKY2009) © Museovirasto 11/2009
Muinaisjäännösrekisteri © Museovirasto 3/2016, Vaalan osalta 1/2018
Valtioneuvoston 18.11.2021 päätöksinä valtakunnallisesti arvokkaat maisema-alueet (VAMA 2021) © SYKE 2021
Lipas liikuntapaikat 12/2016 © Jyväskylän yliopisto 2017
Moottoriliikennereitti ja ulkoilureitit (osin), Puolustusvoimien alueet ja virkistysalueet (osin) © Metsähallitus 2014
Puolustusvoimien suojeluyrityksiteet ja -vartaloksuojakat © Puolustusvoimat 2015 ja 2017
Valtakunnallisen ulkoilureitistön reitit © Metsähallitus 2014
Reitit (osin) ja moottoriliikennereitit (osin) © Pohjois-Pohjanmaan kunnat 2014-2016
YKR-taajamat ja -kylät v. 2020 © SYKE 2021
Vaalan maakunnallisesti arvokkaat maisema-alueet © Kainuun ELY-keskus 2013
Turvevarateloit © GTK 2016
Sähköjohtojen pohjatiedot © Fingrid Oyj ja alueelliset sähköyhtiöt 2017-2023
Kainuun maakuntakaava 2020 © Kainuun liitto 2017
Harjoitusampumaryhmä (HSD) © SYKE 2016
Vaalan arvokkaat harjut © Kainuun ympäristökeskus 1999
Säätösmäkin maa-ainesten otosalueet © Oulun kaupunki 2018
Pohjakartan tiedot, veisintöt, pelloi ja rajat © Maarinmittauslaitos 2011-2022
Muu materiaali © Pohjois-Pohjanmaan liitto 2023

15.12.2023